Erfolgreiche Teilnahme an der Kenntnisprüfung in Ulm am 14.04.2026

Kommission:
Unfallchirurgie, Vorsitz (Prof. Dr. med. Markus Huber-Lang)
Anästhesist: Herr Dr.
Innere Medizin (Prof. Dr. Keller)

Teil I: Artikel lesen und Arztbrief schreiben

Wir waren um 8:45 Uhr im TTU des Universitätsklinikums Ulm. Kurz vor 9:00 Uhr wurden wir von dem Unfallchirurgen abgeholt.

Wir sind dann in einen Raum in der 5. Etage gegangen. Dort haben wir alle einen Artikel bekommen.

Meiner war über **rezidivierende Hämolysen und Eisenüberladung unklarer Genese**:
Link: https://doi.org/10.1007/s00108-024-01801-4

Wir mussten innerhalb von 2 Stunden den Artikel lesen und einen Arztbrief darüber schreiben.

Teil II: Praktischer Teil

Dann begann der zweite Teil um 11:30 Uhr.

Es gab eine echte Patientin. Ich habe den Fall vorgestellt. Die Prüfer haben keine Fragen dazu gestellt.

Innere Medizin:
Milzuntersuchung (Palpation und Perkussion) – unauffällig.

Chirurgie:
Hüftgelenksuntersuchung und viele dazugehörige Fragen.

Anästhesie:
Präintubationsuntersuchung: Mallampati-Score, thyreomentaler Abstand (Kinn–Schildknorpel-Abstand) etc.
Am Ende: Allen-Test.

Teil III: Mündlicher Teil

Der Beginn bei mir war um 14:30 Uhr – ich war der dritte Prüfling.

Innere Medizin:
Fragen zu meinem Fall:
Leberfunktion, Mechanismus der Eisenüberladung, Komplikationen, Behandlung.
Fragen zur Lebertransplantation (Spender: Geschwister, Eltern oder hirntote Patienten).

CT-Bild erkennen: Pankreasabszess (Behandlung: Drainage einlegen).
Zweites CT Thorax: kollabierte Trachea erkennen (Behandlung: Stent).

Chirurgie:
Röntgen Hüfte → Kellgren-Lawrence Stadium 4 (Coxarthrose).
Bild weiter beschreiben, Behandlungsmethoden und Komplikationen.

Zweites Bild: Beckentrauma – Bild beschreiben, Behandlungsmethoden und Komplikationen.

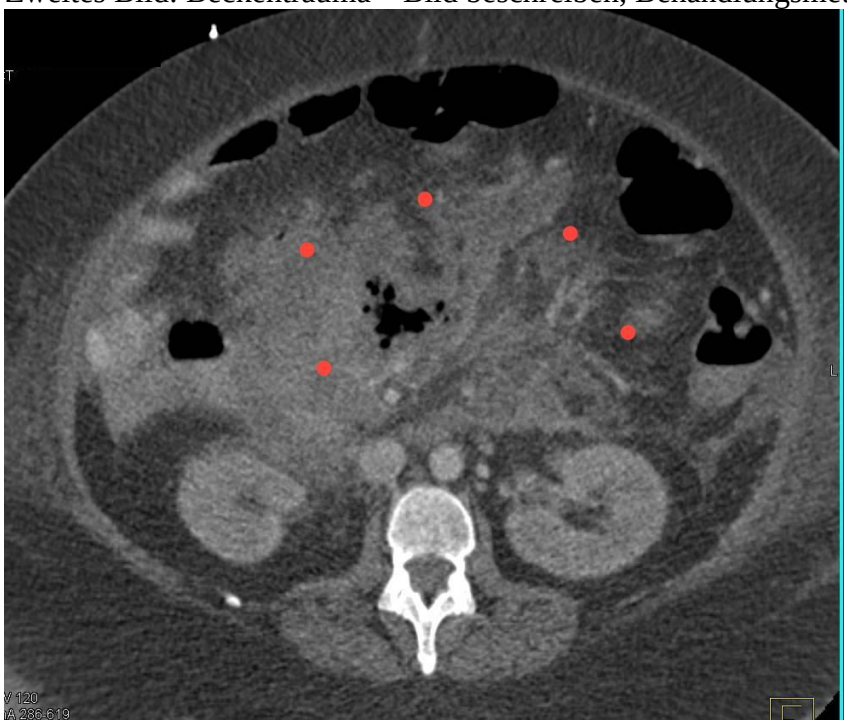

Anästhesie:
Schock → Definition und Formen.
Mechanismus des anaphylaktischen Schocks, Erkennen, Vorgehen, Medikamente mit Dosierung.
Adrenalin: Warum i.m. und nicht i.v.?
Glukokortikoide: Warum?
Flüssigkeitstherapie: Warum? (normale physiologische Fragen)

Danach musste ich ca. 1 Minute draußen warten, dann haben mir die Prüfer gratuliert.

Lernmaterial:

- Nadja Kurse die Vorbereitung auf die Kenntnisprüfung (100%)
- Amboss
- Protokolle (100%)
- Strahlenschutz-PDF (in der Gruppe)
- Radiopaedia
- GPT chat